Acquisitions films - juin 2023

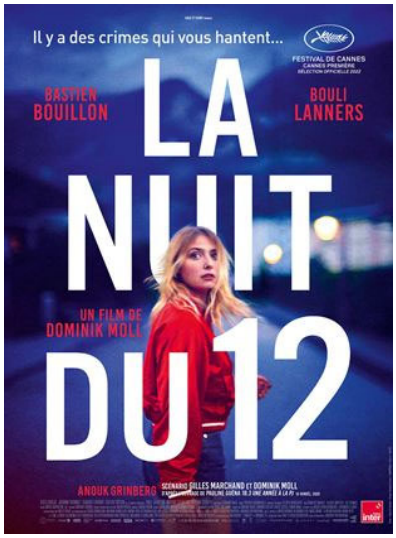

« UN FILM D'ESPOIR ET D'ÉMOTION » VARIETY
CANNES 2022
VIRGINIE EFIRA
BENOÎT MAGIMEL
REVOIR PARIS
UN FILM DE ALICE WINOCOUR
AVEC GRÉGOIRE COLIN ET MAYA SANSA

5 NOMINATIONS AUX GOLDEN GLOBES
MEILLEUR FILM · MEILLEURE ACTRICE · MEILLEUR RÉALISATEUR
MEILLEUR SCÉNARIO · MEILLEURE MUSIQUE DE FILM
STAGE 25
RÉALISÉ PAR STEVEN SPIELBERG
THE FABELMANS
ÉCRIT PAR STEVEN SPIELBERG & TONY KUSHNER
LE 22 FÉVRIER EXCLUSIVEMENT AU CINÉMA
ALLOCINÉ
inter

Sandrine Kiberlain
Vincent Macaigne
FESTIVAL DE CANNES
SÉLECTION OFFICIELLE 2020
chronique d'une liaison passagère
un film de
Emmanuel Mouret
inter

Acquisitions Jeunesse - juin 2023

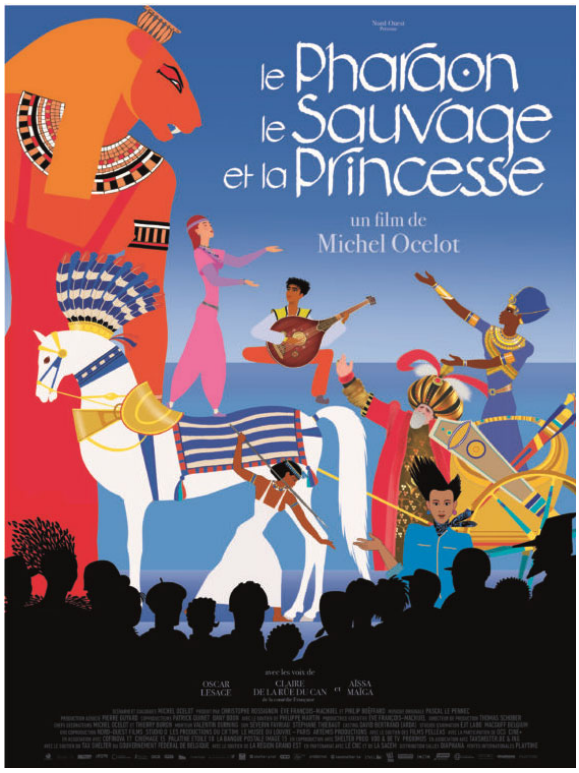

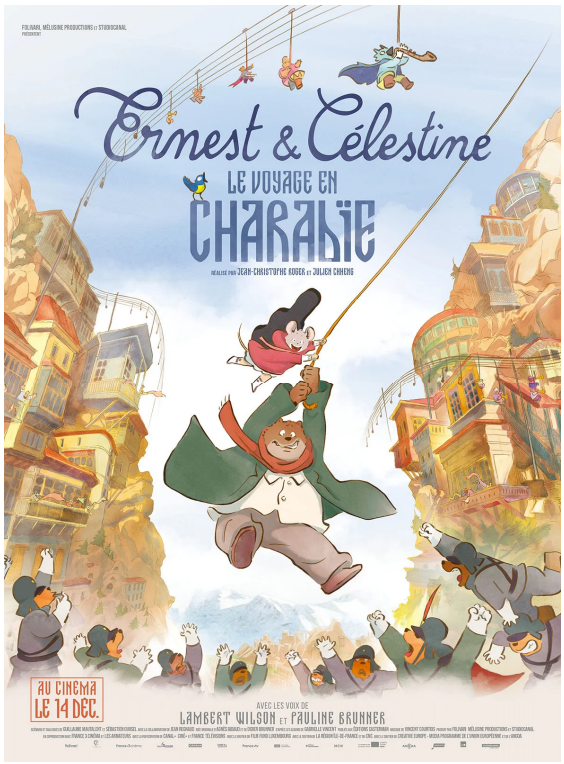

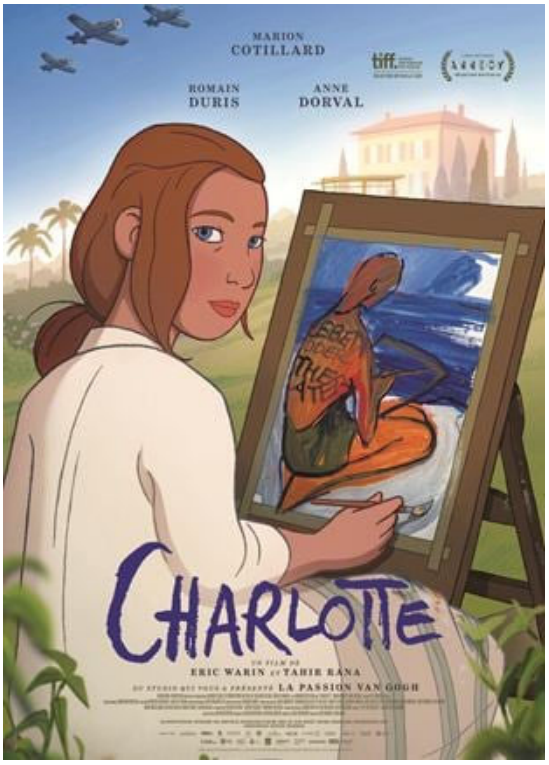
MARION
COTILLARD
ROMAIN
DURIS
ANNE
DORVAL
CHARLOTTE
UN FILM DE
ERIC WARIN ET TAHIR RANA
LA PASSION VAN GOGH

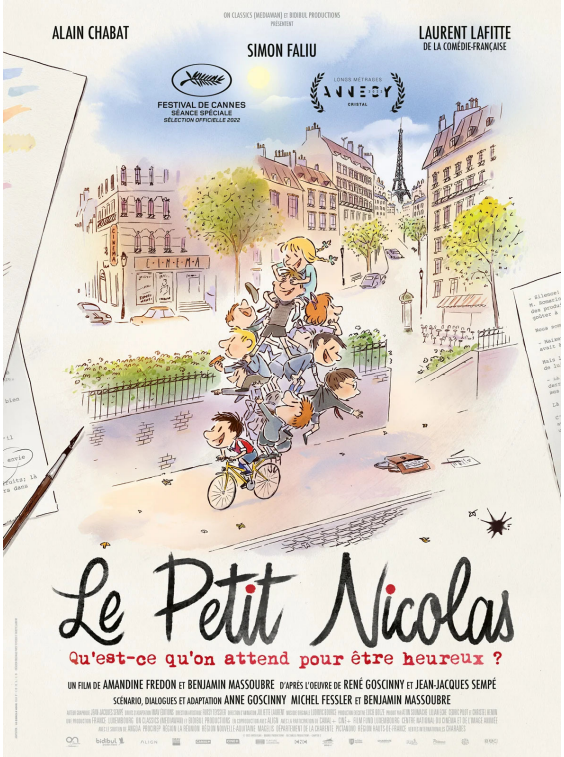
ALAIN CHABAT
SIMON FALIU
LAURENT LAFITTE
DE LA COMÉDIE-FRANÇAISE
FESTIVAL DE CANNES
SÉANCE SPÉCIALE
SÉLECTION OFFICIELLE 2002
ANNECY
Le Petit Nicolas
Qu'est-ce qu'on attend pour être heureux ?
UN FILM DE AMANDINE FREDON ET BENJAMIN MASSOUBRE D'APRÈS L'OEUVRE DE RENÉ GOSCINNY ET JEAN-JACQUES SEMPÉ
SCENARIO, DIALOGUES ET ADAPTATION ANNE GOSCINNY MICHEL FESSLER ET BENJAMIN MASSOUBRE